



COMUNE DI MODENA

N. 70/2020 Registro Deliberazioni di Giunta

DELIBERAZIONE DELLA GIUNTA COMUNALE SEDUTA DEL 18/02/2020

L'anno 2020 il giorno 18 del mese di febbraio alle ore 14:45 nella Residenza Comunale di Modena, si è riunita la Giunta Comunale nelle persone dei signori:

MUZZARELLI GIAN CARLO	Sindaco	Presente
CAVAZZA GIANPIETRO	Vice-Sindaco	Assente
PINELLI ROBERTA		Presente
VANDELLI ANNA MARIA		Presente
FILIPPI ALESSANDRA		Presente
BARACCHI GRAZIA		Presente
FERRARI DEBORA		Presente
BOSI ANDREA		Presente
FERRARI LUDOVICA CARLA		Presente
BORTOLAMASI ANDREA		Presente

Assenti Giustificati: Cavazza

Assiste il Segretario Generale DI MATTEO MARIA.

Il Presidente pone in trattazione il seguente

OGGETTO n. 70

PROTOCOLLO D'INTESA PER CONCESSIONE IN COMODATO DEL FABBRICATO EX HANGAR DI VIALE AUTODROMO 55 E AREA CIRCOSTANTE AI VIGILI DEL FUOCO DI MODENA - RETTIFICA STATO DELL'IMMOBILE

LA GIUNTA COMUNALE

Premesso:

- che il Comune di Modena è proprietario di un edificio, utilizzato alcuni anni fa come hangar, realizzato in struttura metallica con adiacente un piccolo fabbricato in struttura tradizionale con funzione di uffici e foresteria;
- che l'ubicazione dell'hangar è all'interno del Parco Ferrari, in viale Autodromo civ. 55, con una collocazione facilmente accessibile in quanto collegato alla via Formigina ed ha un'area di pertinenza su cui è collocato il punto destinato all'atterraggio, identificati catastalmente al foglio 123 mappale 14 sub 1 (per quanto riguarda l'area circostante) e sub 2 (per quanto riguarda il fabbricato ex hangar/uffici/foresteria);
- che, con nota prot. n. 2734 del 15 febbraio 1992, il Servizio Tecnico Centrale dell'Ispettorato sedi di Servizio ed infrastrutture, preso atto dell'avvenuto trasferimento del Nucleo Elicotteri da Modena all'eliporto di Bologna ha autorizzato il Comando Vigili del Fuoco di Modena all'utilizzo dell'hangar, nonché del fabbricato adiacente, al fine di adibirli, rispettivamente, a ricovero automezzi ed a deposito materiale;

Dato atto che con propria deliberazione n. 384 del 02.07.2019 è stata disposta la formalizzazione dell'assegnazione di tale immobile attraverso la sottoscrizione di un comodato gratuito a favore del Comando dei Vigili del Fuoco di Modena sia per l'ex hangar/uffici/foresteria che per l'area circostante dove è collocata la pista di atterraggio;

Considerato che nel corso dei lavori di ristrutturazione di cui al contratto Rep, n. 58690 del 20.04.2018 sono state eseguite opere che hanno modificato lo stato dei luoghi, rendendo necessario l'aggiornamento delle planimetrie catastali, nonché è stato necessario procedere all'aggiornamento della mappa catastale, con inserimento di alcuni manufatti presenti nell'area;

Ritenuto pertanto necessario rettificare la precedente sopracitata propria deliberazione allegando le nuove planimetria e mappa catastale, che sostituiscono l'analogo allegato alla delibera n. 384/2019;

Dato atto che i lavori di ristrutturazione sono stati eseguiti e completati come da Verbale di Ultimazione Lavori di cui al prot. n. 211301 20.12.2018, ma non è stato possibile effettuare il collaudo per la mancata sottoscrizione del contratto di utenza elettrica da parte del soggetto comodatario;

Richiamato l'art. 48 del T.U. n. 267/2000 ordinamento EE.LL.;

Vista la disposizione del Dirigente del Settore Risorse Finanziarie e Patrimoniali, dott.ssa Stefania Storti, prot. 369512 del 12/12/2019, con la quale sono state delegate le funzioni alla Posizione Organizzativa dell'Ufficio Patrimonio, Arch. Tiziano Magnani;

Visto il parere favorevole del Responsabile dell'Ufficio Patrimonio, arch. Tiziano Magnani, espresso in ordine alla regolarità tecnica, attestante la regolarità e la correttezza dell'azione amministrativa, ai sensi degli artt. 49, comma 1, e 147 bis, comma 1, del T.U. n. 267/2000 ordinamento EE.LL.;

Acquisito il visto di congruità del Dirigente Responsabile del Settore Risorse Finanziarie e Patrimoniali, dott.ssa Stefania Storti, ai sensi degli articoli 24 e 25 del Regolamento di Organizzazione dell'Ente;

Visto il parere favorevole del Ragioniere Capo, dott.ssa Stefania Storti, espresso in merito alla regolarità contabile ai sensi degli artt. 49, comma 1 e 147 bis, comma 1, del D.Lgs. n. 267/2000, T.U. Ordinamento EE.LL.;

Ad unanimità di voti espressi in forma palese;

D e l i b e r a

- di dare atto che, in relazione all'assegnazione in comodato d'uso gratuito al Comando dei Vigili del Fuoco di Modena dell'hangar e della relativa area circostante di pertinenza, situati a Modena in viale Autodromo n. 55, all'interno del Parco Ferrari, per le attività di polo formativo destinato alla divulgazione della cultura della sicurezza, disposta con la propria deliberazione n. 384 del 02.07.2019, la iniziale planimetria catastale dello stato dei luoghi riportava una articolazione degli spazi non conforme alla realtà e che è necessario rettificarla limitatamente a questo aspetto, approvando una nuova planimetria ed una nuova mappa catastale;

- di approvare pertanto in allegato quale parte integrante ed essenziale la nuova planimetria e la nuova mappa catastale, da allegare al comodato gratuito di tali immobili;

- che la gestione relativa al comodato in oggetto, ai sensi dell'art. 74 dello Statuto, compete al Servizio Patrimonio e che alla stipula della concessione interviene il Dirigente Responsabile del Servizio o il Dirigente che legalmente lo sostituisce, e che in caso di assenza o impedimento dei suddetti Dirigenti interverrà il Dirigente incaricato dal Direttore Generale.

Inoltre

LA GIUNTA COMUNALE

Stante l'urgenza di sottoscrivere il comodato;

Visto l'art. 134 c. 4 del D.Lgs. n. 267/2000, T.U. Ordinamento EE.LL.;

Ad unanimità di voti espressi in forma palese;

Delibera

Di dichiarare il presente atto immediatamente eseguibile.

Letto, approvato e sottoscritto con firma digitale:

Il Sindaco
MUZZARELLI GIAN CARLO

Il Segretario Generale
DI MATTEO MARIA

**MODELLO UNICO INFORMATICO DI AGGIORNAMENTO DEGLI ATTI CATASTALI
 ACCERTAMENTO DELLA PROPRIETA' IMMOBILIARE URBANA**

mod. D1

Quadro B Dichiarazione di variazione presentata ai sensi dell'art. 20 del RDL 13 aprile 1939, n. 652							
Tipo Mappale n.	4872	del	21/01/2020	Unita' a destinazione ordinaria	n.	Unita' in soppressione n.	2
				speciale e particolare	n.	1 in variazione	n.
				beni comuni non censibili	n.	in costituzione	n.
Causali:	AMPL.CON CAMBIO DESTINAZIONE - FUS.						
Data in cui la variazione si è verificata (ultimazione dei lavori):	27/01/2020						
Documenti allegati:	Mod. 1N parte I	n.	Mod. 2N parte I	n.	1	planimetrie	n. 1
	Mod. 1N parte II	n.	Mod. 2N parte II	n.	3	pagine elaborato planimetrico	n. 1
Preallineamento	Volture	n.	Variazioni	n.	Accatastamenti		n.
	Unita' afferenti con intestati	n.	Unita' afferenti	n.			

Quadro U Unita' Immobiliari																	
Riferimenti Catastali					Utilita' Comuni Censibili				Dati di Classamento Proposti								
N.	Part. spec.	Oper.	Sez.	Foglio	Particella Sub.	Op.	Sez.	Foglio	Particella Sub.	Z.C.	Cat.	Cl.	Cons.	Superf. cat.	Rendita	1N/2N	Plan.
										Piano	Scala	Interno	Lotto	Edificio			
1	BCNC	S		123	14	1											
2		S		123	14	2											
3		C		123	14	3				002	D/8	0601		7.262,80	SI	SI	
viale dell' autodromo 55										T-1							

Quadro D Note Relative al Documento e Relazione Tecnica
variazi. per fusione planimetria esistente con cambio d'uso. soppr.sub.1 (corte) e sub 2 (ex hangar) con passaggio da e/9 a d/8. si effettua demolizione parziale tettoie con t.m. prot.4872/2020 con inserim. nuova tettoia. si allega rich. esenzione trib. catastali in quanto imm. di propr. comunale. il deleg. alla firma l'arch. magnani tiziano in qualita di resp.dell'ufficio

- Dichiaro di non essere nella condizione di sospensione o revoca dell'esercizio della professione.
- Dichiaro di effettuare la presentazione del presente atto su incarico di:
MAGNANI TIZIANO
quale soggetto obbligato, residente in MODENA (MO) - VIA SCUDARI n. 00020 c.a.p. 41121
- Dichiaro che il presente modello unico informatico di aggiornamento degli atti catastali è conforme ai documenti cartacei in originale sottoscritti da me medesimo e dal soggetto obbligato.
Il Tecnico: Arch. MAGNANI TIZIANO
IN QUALITA' DI ARCHITETTO DIPENDENTE DELLA PUBBLI
Codice Fiscale:

Riservato all'Ufficio	Data _____	Protocollo _____
Verifica eseguita in data	Eseguita la registrazione	Notifica eseguita in data
_____	_____	_____
_____	_____	_____
l'incaricato	l'incaricato	l'incaricato

**ACCERTAMENTO DELLA PROPRIETA' IMMOBILIARE URBANA
CONSISTENZA E CARATTERISTICHE DEGLI IMMOBILI DELL'AZIENDA**

mod. 2NB - parte II

A Riferimenti Grafici del Corpo di Fabbrica o dell'Area Numero o lettera di riferimento alla planimetria generale _____ Numero/i della/e planimetria/e rappresentata/e: A _____	G Caratteristiche Costruttive <input checked="" type="checkbox"/> Muratura <input type="checkbox"/> Elementi prefabbricati pesanti <input type="checkbox"/> Cemento armato <input checked="" type="checkbox"/> Elementi prefabbricati leggeri <input checked="" type="checkbox"/> Ferro <input type="checkbox"/> Altro _____
B Riferimenti di Mappa del Corpo di Fabbrica o dell'Area Sez. _____ Foglio 123 Particella 14 sub. 3 Sez. _____ Foglio _____ Particella _____ sub. _____	H Copertura <input checked="" type="checkbox"/> A tetto <input checked="" type="checkbox"/> Ferro <input type="checkbox"/> Piana <input type="checkbox"/> Cemento armato <input type="checkbox"/> Shed <input checked="" type="checkbox"/> Mista con laterizi <input type="checkbox"/> A volta <input type="checkbox"/> Legno <input type="checkbox"/> Altro _____
C Uso prevalente del Corpo di Fabbrica o dell'Area CENTRO FORMAZ. COM. CON SOPPAL	I Altri Elementi Costruttivi e di Finitura Solai ACCIAIO MISTA LATER. Tamponature MURATURA E PANNELLI Finestre, luci, porte METALLO Pavimentazione prevalente CEMENTO E CERAMICA Rifinitura esterna prevalente PANNELLI E INTONACO Numero e dotazioni servizi igienici 3
D Riferimenti Temporal Anno: _____ Di costruzione 1970 Di ristrutturazione totale _____	L Locali Aventi Peculiari Destinazioni (ubicati nel fabbricato) Per ricovero provv. di operai m ² _____ Mensa m ² 25 Pronto soccorso m ² _____ Locali di ritrovo m ² _____ Direzione tecnica m ² _____ Custodia m ² _____ Direzione amministrativa m ² _____ (altro) m ² _____
E Elementi strutturalmente connessi NESSUNO	M Dati Metrici Piani fuori terra n. 2 Piani entro terra o seminterrati n. _____ Superficie coperta m ² 620 Superficie totale sviluppata (lorda) m ² 620 Volume totale (v.p.p.) m ³ 3199
F Notizie Particolari _____ _____ _____ _____	Riservato all'Ufficio Prot. n. _____ Partita n. _____ Busta n. _____ L' incaricato _____
IL TECNICO _____ IL DICHIARANTE _____ data _____ data _____ Firma e timbro _____ Firma _____	

**ACCERTAMENTO DELLA PROPRIETA' IMMOBILIARE URBANA
CONSISTENZA E CARATTERISTICHE DEGLI IMMOBILI DELL'AZIENDA**

mod. 2NB - parte II

<p>A Riferimenti Grafici del Corpo di Fabbrica o dell'Area</p> <p>Numero o lettera di riferimento alla planimetria generale _____</p> <p>Numero/i della/e planimetria/e rappresentata/e: B _____</p>	<p>G Caratteristiche Costruttive</p> <p><input checked="" type="checkbox"/> Muratura <input type="checkbox"/> Elementi prefabbricati pesanti</p> <p><input type="checkbox"/> Cemento armato <input type="checkbox"/> Elementi prefabbricati leggeri</p> <p><input type="checkbox"/> Ferro <input type="checkbox"/> Altro _____</p>																
<p>B Riferimenti di Mappa del Corpo di Fabbrica o dell'Area</p> <p>Sez. _____ Foglio <u>123</u> Particella <u>14</u> sub. <u>3</u></p> <p>Sez. _____ Foglio _____ Particella _____ sub. _____</p>	<p>H Copertura</p> <p><input type="checkbox"/> A tetto <input checked="" type="checkbox"/> Ferro</p> <p><input checked="" type="checkbox"/> Piana <input type="checkbox"/> Cemento armato</p> <p><input type="checkbox"/> Shed <input type="checkbox"/> Mista con laterizi</p> <p><input type="checkbox"/> A volta <input type="checkbox"/> Legno</p> <p><input type="checkbox"/> Altro _____</p>																
<p>C Uso prevalente del Corpo di Fabbrica o dell'Area</p> <p>DEPOSITO</p>	<p>I Altri Elementi Costruttivi e di Finitura</p> <p>Solai <u>FERRO</u></p> <p>Tamponature <u>PANNELLI E MURAT</u></p> <p>Finestre, luci, porte <u>METALLO</u></p> <p>Pavimentazione prevalente <u>BATTUTA DI CEM.</u></p> <p>Rifinitura esterna prevalente <u>INTONATO</u></p> <p>Numero e dotazioni servizi igienici _____</p>																
<p>D Riferimenti Temporali</p> <p>Anno: _____</p> <p>Di costruzione <u>1970</u> Di ristrutturazione totale _____</p>	<p>L Locali Aventi Peculiari Destinazioni (ubicati nel fabbricato)</p> <table style="width: 100%; border-collapse: collapse;"> <tr> <td>Per ricovero provv. di operai</td> <td>m² _____</td> <td>Mensa</td> <td>m² _____</td> </tr> <tr> <td>Pronto soccorso</td> <td>m² _____</td> <td>Locali di ritrovo</td> <td>m² _____</td> </tr> <tr> <td>Direzione tecnica</td> <td>m² _____</td> <td>Custodia</td> <td>m² _____</td> </tr> <tr> <td>Direzione amministrativa</td> <td>m² _____</td> <td>(altro)</td> <td>m² _____</td> </tr> </table>	Per ricovero provv. di operai	m ² _____	Mensa	m ² _____	Pronto soccorso	m ² _____	Locali di ritrovo	m ² _____	Direzione tecnica	m ² _____	Custodia	m ² _____	Direzione amministrativa	m ² _____	(altro)	m ² _____
Per ricovero provv. di operai	m ² _____	Mensa	m ² _____														
Pronto soccorso	m ² _____	Locali di ritrovo	m ² _____														
Direzione tecnica	m ² _____	Custodia	m ² _____														
Direzione amministrativa	m ² _____	(altro)	m ² _____														
<p>E Elementi strutturalmente connessi</p> <p>NESSUNO</p>	<p>M Dati Metrici</p> <table style="width: 100%; border-collapse: collapse;"> <tr> <td>Piani fuori terra</td> <td style="text-align: right;">n. <u>1</u></td> </tr> <tr> <td>Piani entro terra o seminterrati</td> <td style="text-align: right;">n. _____</td> </tr> <tr> <td>Superficie coperta</td> <td style="text-align: right;">m² <u>40</u></td> </tr> <tr> <td>Superficie totale sviluppata (lorda)</td> <td style="text-align: right;">m² <u>40</u></td> </tr> <tr> <td>Volume totale (v.p.p.)</td> <td style="text-align: right;">m³ <u>88</u></td> </tr> </table>	Piani fuori terra	n. <u>1</u>	Piani entro terra o seminterrati	n. _____	Superficie coperta	m ² <u>40</u>	Superficie totale sviluppata (lorda)	m ² <u>40</u>	Volume totale (v.p.p.)	m ³ <u>88</u>						
Piani fuori terra	n. <u>1</u>																
Piani entro terra o seminterrati	n. _____																
Superficie coperta	m ² <u>40</u>																
Superficie totale sviluppata (lorda)	m ² <u>40</u>																
Volume totale (v.p.p.)	m ³ <u>88</u>																
<p>F Notizie Particolari</p> <p>_____</p> <p>_____</p> <p>_____</p> <p>_____</p>	<p>Riservato all'Ufficio</p> <p>Prot. n. _____ Partita n. _____</p> <p>Busta n. _____</p> <p>L'incaricato _____</p>																
<p>IL TECNICO</p> <p>data _____</p> <p>Firma e timbro _____</p>	<p>IL DICHIARANTE</p> <p>data _____</p> <p>Firma _____</p>																

Agenzia delle Entrate
CATASTO FABBRICATI
Ufficio Provinciale di
Modena

Dichiarazione protocollo n. _____ del _____	
Comune di Modena	
Viale Dell' Autodromo	civ. 55
Identificativi Catastali:	Compilata da: Magnani Tiziano
Sezione:	Iscritto all'albo: Architetto Dipendente Pubblico
Foglio: 123	Prov. _____ N. _____
Particella: 14	
Subalterno: 3	

Planimetria
Scheda n. 4 Scala 1:200

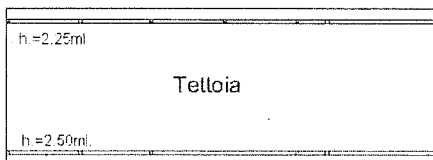

Piano Terra (fabbricato C)

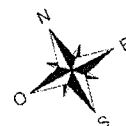

Agenzia delle Entrate
CATASTO FABBRICATI
Ufficio Provinciale di
Modena

Dichiarazione protocollo n. _____ del _____
Comune di Modena
Viale Dell' Autodromo _____ civ. 55

Identificativi Catastali: Sezione: Foglio: 123 Particella: 14 Subalterno: 3	Compilata da: Magnani Tiziano Iscritto all'albo: Architetto Dipendente Pubblico Prov. _____ N. _____
---	--

Planimetria
Schema n. 1 Scala 1:500

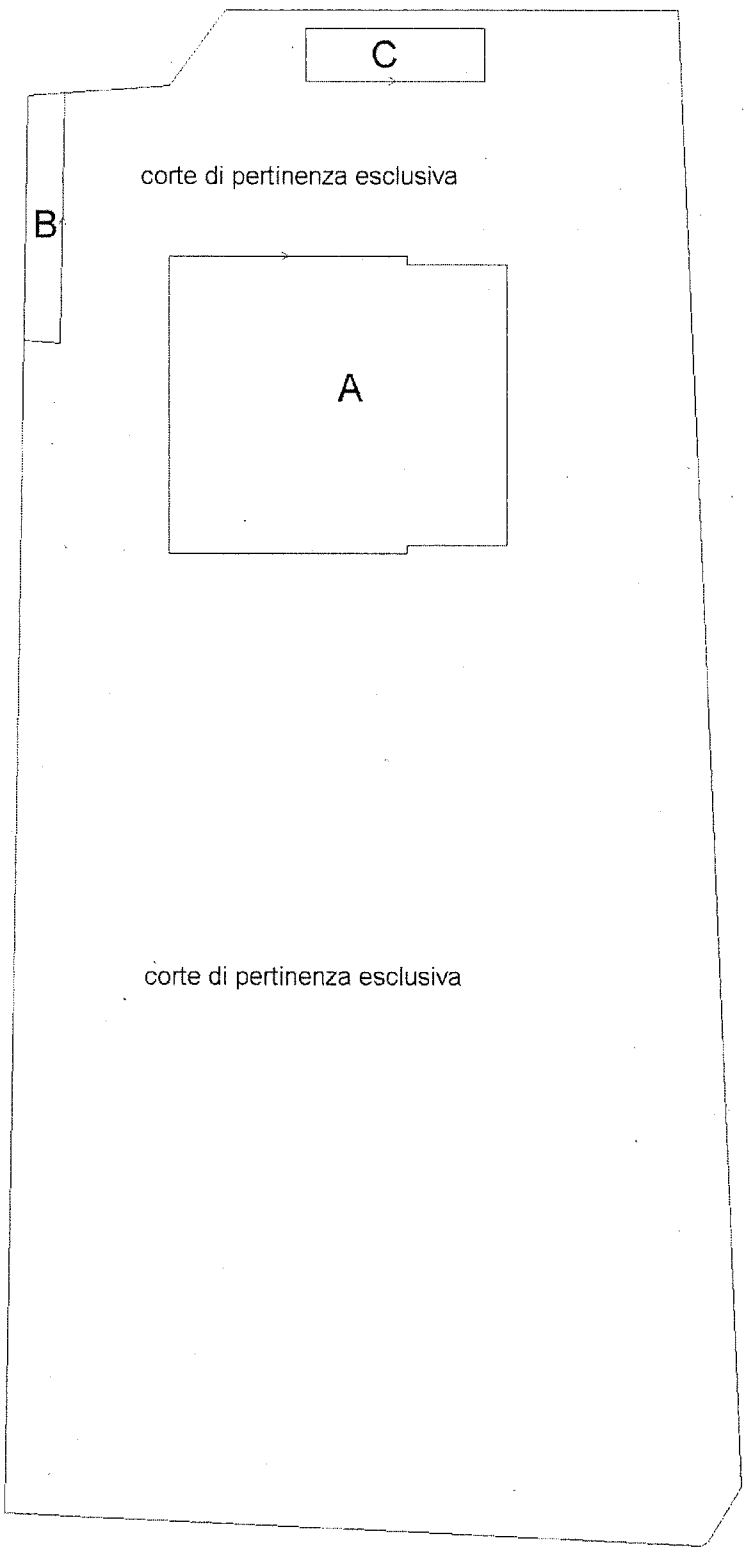

Piano Terra



Ufficio Provinciale di: **MODENA**
Comune di: **MODENA**

ACCERTAMENTO DELLA PROPRIETA' IMMOBILIARE URBANA
ELENCO DEI SUBALTERNI ASSEGNATI

Elenco Subalterni

Comune	Sezione	Foglio	Particella	Tipo mappale	del:	
MODENA		123	14	n. 4872	21/01/2020	
Sub. UBICAZIONE via/piazza	n° civ.	Piani	Scala	Int.	Entità di Costruzione	DESCRIZIONE
1						SOPPRESSO
2						SOPPRESSO
3 viale dell' autodromo	55	T-1				CENTRO FORMAZIONE COMUNALE CON CORTE DI PERTINENZA ESCLUSIVA
Protocollo						data
IL TECNICO	Arch. MAGNANI TIZIANO					
IN QUALITA' DI ARCHITETTO DIPENDENTE DELLA PUBBLI						
Codice Fiscale:						firma e timbro

Ufficio provinciale di: MODENA

Protocollo n:

Data :

Codice file PREGEO: 2.672.628

Pag. 4 di 12

Dati generali del tipo

Comune:	MODENA	Sez. Censuaria:	
Foglio:	1230	Particelle:	14
Tecnico:	ZOBOLI STEFANO	Qualifica:	GEOMETRA
Provincia:	MODENA	N. iscrizione:	2261

Proposta di aggiornamento cartografico: Rappresentazione grafica

I punti di appoggio e le nuove linee da introdurre in mappa sono descritte nel LIBRETTO DELLE MISURE

Scala 1 : 2000

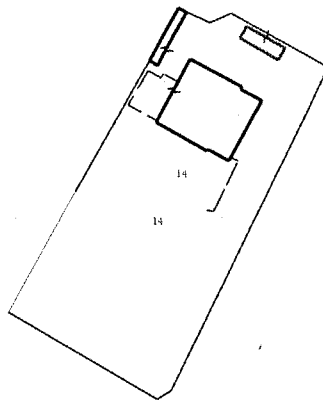



Ufficio provinciale di: MODENA

Protocollo n:

Data :

Codice file PREGEO: 2.672.628

Pag. 5 di 12

Dati generali del tipo

Comune: MODENA
Foglio: 1230
Tecnico: ZOBOLI STEFANO
Provincia: MODENA

Sez. Censuaria:
Particelle: 14
Qualifica: GEOMETRA
N. iscrizione: 2261

Proposta di aggiornamento cartografico: Rappresentazione grafica

I punti di appoggio e le nuove linee da introdurre in mappa sono descritte nel LIBRETTO DELLE MISURE

Scala 1 : 1000

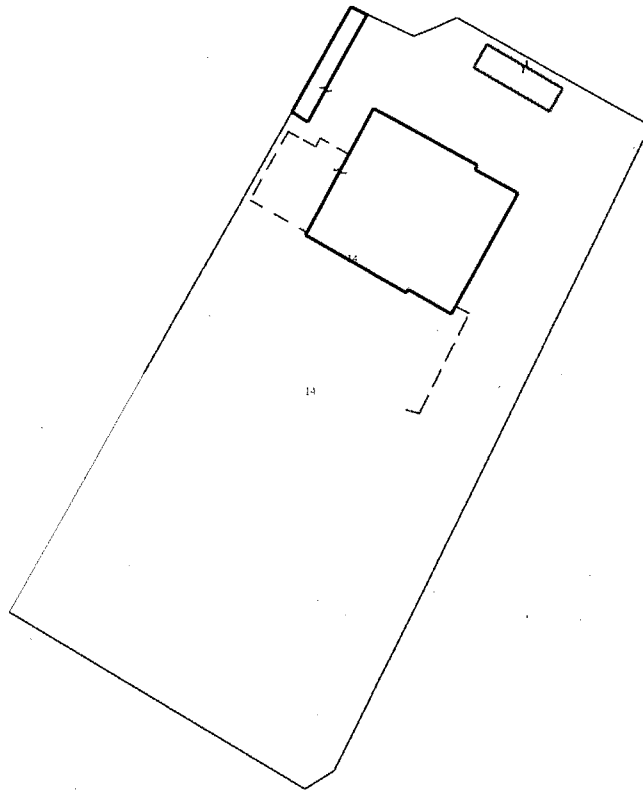

Dati generali del tipo

Comune: MODENA
Foglio: 1230
Tecnico: ZOBOLI STEFANO
Provincia: MODENA

Sez. Censuaria:
Particelle: 14
Qualifica: GEOMETRA
N. iscrizione: 2261

Scala 1 : 3000

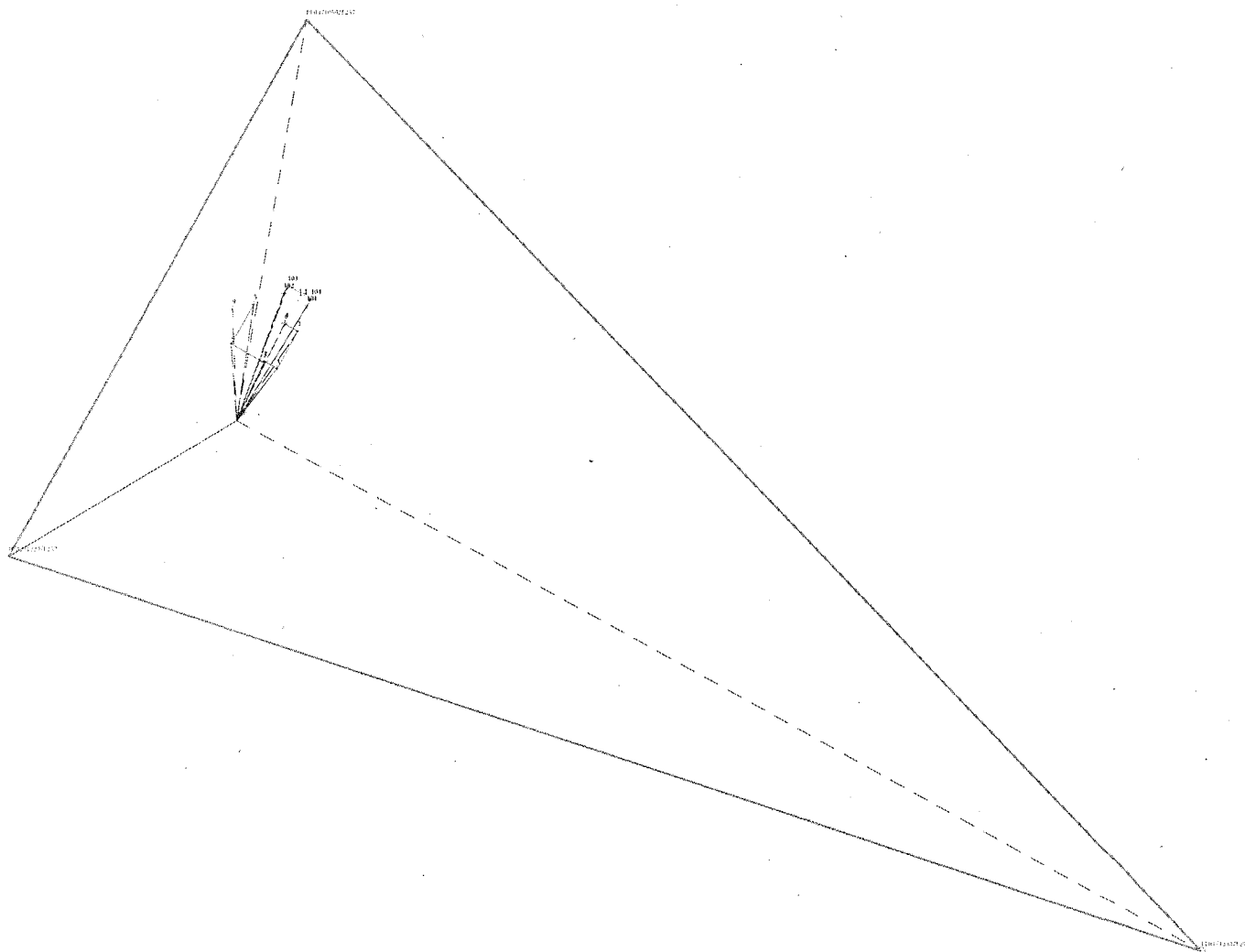

Ufficio provinciale di: MODENA
Protocollo n:
Data:

Codice file PREGEO: 2.672.628

Pag. 12 di 12

Dati generali del tipo

Comune:	MODENA	Sez. Censuaria:	
Foglio:	1230	Particelle:	14
Tecnico:	ZOBOLI STEFANO	Qualifica:	GEOMETRA
Provincia:	MODENA	N. iscrizione:	2261

Scala 1 : 500

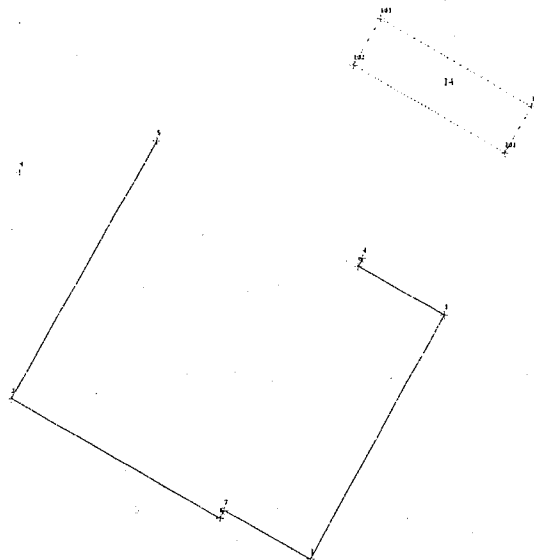



COMUNE DI MODENA

**PARERE DI REGOLARITA' TECNICA
SETTORE RISORSE FINANZIARIE E PATRIMONIALI**

OGGETTO: PROTOCOLLO D'INTESA PER CONCESSIONE IN COMODATO DEL FABBRICATO EX HANGAR DI VIALE AUTODROMO 55 E AREA CIRCOSTANTE AI VIGILI DEL FUOCO DI MODENA- RETTIFICA STATO DELL'IMMOBILE

Si esprime il parere FAVOREVOLE in ordine alla regolarità tecnica della presente proposta di deliberazione n. 361/2020, attestante la regolarità e la correttezza dell'azione amministrativa, ai sensi degli artt. 49, comma 1, e 147 bis, comma 1, del T.U. n. 267/2000 ordinamento EE.LL.;

Modena li, 17/02/2020

Sottoscritto dal Dirigente
(MAGNANI TIZIANO)
con firma digitale



COMUNE DI MODENA

**VISTO DI CONGRUITÀ
SETTORE RISORSE FINANZIARIE E PATRIMONIALI**

OGGETTO: PROTOCOLLO D'INTESA PER CONCESSIONE IN COMODATO DEL FABBRICATO EX HANGAR DI VIALE AUTODROMO 55 E AREA CIRCOSTANTE AI VIGILI DEL FUOCO DI MODENA- RETTIFICA STATO DELL'IMMOBILE

Ai sensi degli articoli 24 e 25 del Regolamento di Organizzazione dell'Ente, si appone il visto di congruità del Responsabile di Settore alla presente proposta di deliberazione n. 361/2020.

Modena li, 17/02/2020

Sottoscritto dal Responsabile di Settore
(STORTI STEFANIA)
con firma digitale



COMUNE DI MODENA

**ATTESTAZIONE DI COPERTURA FINANZIARIA
Settore Risorse Finanziarie e Patrimoniali**

OGGETTO: PROTOCOLLO D'INTESA PER CONCESSIONE IN COMODATO DEL FABBRICATO EX HANGAR DI VIALE AUTODROMO 55 E AREA CIRCOSTANTE AI VIGILI DEL FUOCO DI MODENA- RETTIFICA STATO DELL'IMMOBILE

NON si attesta l'esistenza della copertura finanziaria della spesa relativa alla presente proposta di deliberazione n. 361/2020, ai sensi degli artt. 147 bis, comma 1, e 153, comma 5, del T.U. n. 267/2000 ordinamento EE.LL., in quanto NON RICHIESTA.

Modena li, 17/02/2020

Sottoscritto dal Dirigente
(MANELLI DAVIDE)
con firma digitale



COMUNE DI MODENA

**PARERE DI REGOLARITA' CONTABILE
Settore Risorse Finanziarie e Patrimoniali**

OGGETTO: PROTOCOLLO D'INTESA PER CONCESSIONE IN COMODATO DEL FABBRICATO EX HANGAR DI VIALE AUTODROMO 55 E AREA CIRCOSTANTE AI VIGILI DEL FUOCO DI MODENA- RETTIFICA STATO DELL'IMMOBILE

Si esprime parere FAVOREVOLE in merito alla regolarita' contabile della presente proposta di deliberazione n. 361/2020, ai sensi degli artt. 49, comma 1, e 147 bis, comma 1, del T.U. n. 267/2000 ordinamento EE.LL.

Modena li, 18/02/2020

Sottoscritto dal Dirigente
(STORTI STEFANIA)
con firma digitale



COMUNE DI MODENA

ATTESTAZIONE DI AVVENUTA PUBBLICAZIONE

Deliberazione di Giunta n. 70 del 18/02/2020

**OGGETTO : PROTOCOLLO D'INTESA PER CONCESSIONE IN
COMODATO DEL FABBRICATO EX HANGAR DI VIALE AUTODROMO
55 E AREA CIRCOSTANTE AI VIGILI DEL FUOCO DI MODENA-
RETTIFICA STATO DELL'IMMOBILE**

La presente Deliberazione è stata pubblicata all'Albo Pretorio di questo Comune per quindici giorni consecutivi a decorrere dal 20/02/2020 ed è immediatamente eseguibile ai sensi dell'art. 134 c. 4 del D.lgs n. 267/2000

Modena li, 10/03/2020

**II SEGRETARIO GENERALE
(DI MATTEO MARIA)
con firma digitale**